PROGRAMME DU MERCREDI 9 AU MARDI 22 JUILLET 2025 À CUCURON

Réservation au **Cigalon**
ou sur **www.cinemalecigalon.fr**

13 JOURS 13 NUITS

UN FILM DE MARTIN BOURBOULON
AVEC ROSCHDY ZEM, LYNA KHOUDRI,
SIDSE BABETT KNUDSEN

Kaboul, 15 août 2021. Les Talibans prennent d'assaut la capitale et s'emparent du pouvoir. Des milliers d'afghans tentent de se réfugier dans le dernier lieu encore protégé : l'Ambassade de France. Seuls, le commandant Mohamed Bida et ses hommes en assurent la sécurité. Pris au piège, il décide de négocier avec les Talibans pour organiser un convoi de la dernière chance avec l'aide d'Eva, une jeune humanitaire franco-afghane. Commence alors une course contre la montre pour évacuer les réfugiés jusqu'à l'aéroport et fuir l'enfer de Kaboul avant qu'il ne soit trop tard.

▶**THRILLER** - FRANCE - 2025 - 1H52
MER 9 18:30 | **JEU 10** 20:30 | **VEN 11** 18:00
SAM 12 20:00 | **LUN 14** 20:30 | **MAR 15** 18:15
MER 16 20:45 | **VEN 18** 16:00 | **SAM 19** 20:00
LUN 21 14:30 | **MAR 15** 18:15

L'AVENTURA

COUP DE COEUR DU CIGALON

UN FILM DE SOPHIE LETOURNEUR
AVEC PHILIPPE KATERINE,
SOPHIE LETOURNEUR,
BÉRÉNICE VERNET

Les vacances d'été. Sardaigne, Italie. Un (road) trip en famille. Claudine, bientôt 11 ans, raconte leurs aventures au fur et à mesure. Quand Raoul, son frère de 3 ans, ne l'en empêche pas.

▶**COMÉDIE** - FRANCE - 2025 - 1H40
MER 9 20:45 | **JEU 10** 18:15 | **SAM 12** 17:45
DIM 13 20:15 | **MAR 15** 20:30

DRAGONS

UN FILM DE DEAN DEBLOIS

Sur l'île escarpée de Beurk, où depuis des générations Vikings et dragons s'affrontent sans merci, Harold fait figure d'exception. Effacé, écrasé par la stature de son père, le chef de la tribu, Stoïk, ce jeune rêveur défie des siècles de tradition en se liant d'amitié avec un dragon nommé Krokmou. Leur lien improbable va révéler la vraie nature des dragons et remettre en question les fondements mêmes de la société viking.

▶**AVENTURE** - PAYS-BAS - 2025 - 2H05
À PARTIR DE 7 ANS - VERSION FRANÇAISE
MER 9 16:00 | **VEN 11** 20:15
DIM 13 16:00 | **LUN 14** 16:00

AMÉLIE ET LA MÉTAPHYSIQUE DES TUBES

COUP DE COEUR DU CIGALON

UN FILM DE MAILYS VALLADE
& LIANE-CHO HAN

Amélie est une petite fille belge née au Japon. Grâce à son amie Nishio-san, le monde n'est qu'aventures et découvertes. Mais le jour de ses trois ans, un événement change le cours de sa vie. Car à cet âge-là pour Amélie tout se joue : le bonheur comme la tragédie. Amélie et la métaphysique des tubes est adapté du roman d'Amélie Nothomb

▶**ANIMATION** - FRANCE - 2025 - 1H17
À PARTIR DE 6 ANS
JEU 10 16:30 | **SAM 12** 16:00 | **DIM 13** 18:30
MAR 15 16:30 | **MER 16** 17:00 | **VEN 18** 18:15
SAM 19 16:15 | **DIM 20** 15:00 | **MAR 22** 16:30

LES RENDEZ-VOUS
D'AGNÈS

DIMANCHE 20 JUILLET 18H

PROJECTION DE 2 COURTS-MÉTRAGES D'AGNÈS VARDA SUIVIS D'UNE DISCUSSION

BLACK PANTHERS

COURT-MÉTRAGE DE AGNÈS VARDA
AVEC STOKELY CARMICHAEL, ELDRIDGE CLEAVER,
HUEY P. NEWTON

Documentaire tourné à Oakland (Californie) au cours des manifestations autour du procès de Huey Newton, leader des activistes noirs... Au temps où les Black Panthers avaient un programme et des projets, avec entraînement, meetings, danses et déclarations, au temps où les Black Panthers inquiétaient les USA.

▶**DOCUMENTAIRE** - FRANCE, ÉTATS-UNIS
1968 - 31 MIN

SALUT LES CUBAINS

COURT-MÉTRAGE DE AGNÈS VARDA
AVEC MICHEL PICCOLI,
NELSON RODRIGUEZ,
AGNÈS VARDA

Quatre ans après l'arrivée de Fidel Castro, Agnès Varda a ramené de Cuba 1 800 photos et en fait un documentaire didactique et divertissant.

▶**DOCUMENTAIRE** - FRANCE - 1963 - 30 MIN

TARIF UNIQUE POUR LA SOIRÉE 5 €
ACHAT DES PLACES À L'AVANCE SUR **WWW.CINEMALECIGALON.FR**

L'ACCIDENT DE PIANO

UN FILM DE QUENTIN DUPIEUX
AVEC ADÈLE EXARCHOPOULOS,
JÉRÔME COMMANDEUR,
SANDRINE KIBERLAIN

Magalie est une star du web hors sol et sans morale qui gagne des fortunes en postant des contenus choc sur les réseaux. Après un accident grave survenu sur le tournage d'une de ses vidéos, Magalie s'isole à la montagne avec Patrick, son assistant personnel, pour faire un break. Une journaliste détenant une information sensible commence à lui faire du chantage... La vie de Magalie bascule.

▶**COMÉDIE** - FRANCE - 2025 - 1H28
MER 16 18:45 | **JEU 17** 20:30 | **SAM 19** 18:00
LUN 21 21:00 | **MAR 22** 14:30

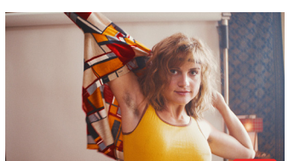

AU RYTHME DE VERA

COUP DE COEUR DU CIGALON

UN FILM DE IDO FLUK
AVEC MALA EMDE,
JOHN MAGARO,
MICHAEL CHERNUS

En 1975, Vera Brandes, une jeune femme ambitieuse de 18 ans, va défier les conventions, s'opposer à ses parents et prendre tous les risques pour réaliser son rêve : organiser un concert de Keith Jarrett à l'Opéra de Cologne. Son audace et sa détermination vont donner naissance à un des enregistrements mythiques du XXe siècle : The Köln Concert.

▶**BIOPIC** - ALLEMAGNE - 2025 - 1H56
VO SOUS-TITRÉE
JEU 17 18:00 | **VEN 18** 20:00
DIM 20 20:00 | **MAR 22** 20:30

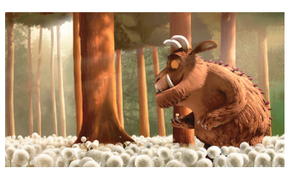

LE GRUFFALO

UN FILM DE JAKOB SCHUH
& MAX LANG

Une petite souris se promène dans un bois très sombre. Elle rencontre un renard, un hibou et un serpent qui la trouvent bien appétissante et l'invitent chacun leur tour à déjeuner dans leur demeure. Mais la petite souris, très maligne, prétexte un rendez-vous avec... un Gruffalo !

▶**ANIMATION** - GRANDE-BRETAGNE, ALLEMAGNE
2009 - 45 MIN - À PARTIR DE 3 ANS
MER 16 16:00 | **JEU 17** 17:00
DIM 20 16:45 | **LUN 21** 17:00

C'est un classique

CHAQUE LUNDI DE L'ÉTÉ AU CIGALON À CUCURON, UN FILM DE RÉPERTOIRE À (RE)DÉCOUVRIR

LUNDI 14 JUILLET 18H30

DOCTEUR FOLAMOUR

UN FILM DE STANLEY KUBRICK
AVEC PETER SELLERS, GEORGE C. SCOTT, STERLING HAYDEN

Le général Jack Ripper, convaincu que les Russes ont décidé d'empoisonner l'eau potable des États-Unis, lance sur l'URSS une offensive de bombardiers B-52 en ayant pris soin d'isoler la base aérienne de Burpelson du reste du monde. Pendant ce temps, Muffley, le Président des États-Unis, convoque l'état-major militaire dans la salle d'opérations du Pentagone et tente de rétablir la situation.

▶**COMÉDIE** - GRANDE-BRETAGNE, ÉTATS-UNIS - 1964 - 1H35
VO SOUS-TITRÉE

LUNDI 21 JUILLET 18H30

2046

UN FILM DE WONG KAR-WAI
AVEC TONY LEUNG CHIU-WAI, GONG LI, TAKUYA KIMURA

Revenu de Singapour grâce à une mystérieuse bienfaitrice, Chow Mo Wan a pris une chambre à l'Oriental Hôtel, à Hong Kong, où il tente de rédiger un récit de science-fiction baptisé 2046. Dès qu'il peut se le permettre, il multiplie banquets et conquêtes. Après avoir revu une ancienne maîtresse, Lulu, il se lie avec une autre femme, Bai Ling, avec qui il entretient une relation torride, amoureuse et...tarifée, tout en aidant la fille de son propriétaire Wang Jing Wen à reconquérir son amant japonais. Avec celle-ci, il tente d'écrire des romans d'aventures mais ne parvient pas, malgré tout, à oublier Su Li Zhen...

▶**DRAME** - HONG-KONG - 2004 - 2H09 - VO SOUS-TITRÉE

DU 9 AU 22 JUILLET

Cigalon la tournée

DES SÉANCES DE CINÉMA EN PLEIN AIR TOUT L'ÉTÉ

Ciné plein air

EN FANFARE

UN FILM DE EMMANUEL COURCOL
AVEC BENJAMIN LAVERNHE, PIERRE LOTTIN,
SARAH SUCO

Thibaut est un chef d'orchestre de renommée international. Lorsqu'il apprend qu'il a été adopté, il découvre l'existence d'un frère, Jimmy, employé de cantine scolaire et qui joue du trombone dans une fanfare du nord de la France. En apparence tout les sépare, sauf l'amour de la musique. Détectant les capacités musicales exceptionnelles de son frère, Thibaut se donne pour mission de réparer l'injustice du destin. Jimmy se prend alors à rêver d'une autre vie...

▶**COMÉDIE DRAMATIQUE** - FRANCE - 2024 - 1H44

SAINT MARTIN DE LA BRASQUE
COUR DE L'ÉCOLE
MERCREDI 9 JUILLET 21H30

FLOW, LE CHAT QUI N'AVAIT PLUS PEUR DE L'EAU

UN FILM DE GINTS ZILBALODIS

Un chat se réveille dans un univers envahi par l'eau où toute vie humaine semble avoir disparu. Il trouve refuge sur un bateau avec un groupe d'autres animaux. Mais s'entendre avec eux s'avère un défi encore plus grand que de surmonter sa peur de l'eau ! Tous devront désormais apprendre à surmonter leurs différences et à s'adapter au nouveau monde qui s'impose à eux.

▶**ANIMATION -** FRANCE, LETTONIE - 2024 - 1H25

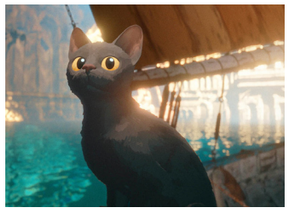

ANSOUIS COUR DE L'ÉCOLE
VENDREDI 11 JUILLET 21H30

LA VENUE DE L'AVENIR

UN FILM DE CÉDRIC KLAPISCH
AVEC SUZANNE LINDON, ABRAHAM WAPLER,
VINCENT MACAIGNE

En 2025, une trentaine de personnes d'une même famille apprennent qu'ils vont recevoir en héritage une maison abandonnée. Ces lointains «cousins» vont sur les traces d'Adèle, qui a quitté sa Normandie pour Paris en 1895, à 20 ans, en pleine révolution industrielle et culturelle. Le face à face entre ces deux époques remettra en question leur présent et leurs idéaux.

▶**COMÉDIE DRAMATIQUE** - FRANCE, BELGIQUE
2025 - 2H06

LA TOUR D'AIGUES COUR DU CHÂTEAU
MARDI 15 JUILLET 21H30
OUVERTURE DÈS 20H
AVEC STAND DE RESTAURATION ET VINS

PARTIR UN JOUR

UN FILM DE AMÉLIE BONNIN
AVEC JULIETTE ARMANET, BASTIEN BOUILLON,
FRANÇOIS ROLLIN

Alors que Cécile s'apprête à réaliser son rêve, ouvrir son propre restaurant gastronomique, elle doit rentrer dans son village natal suite à l'infarctus de son père. Loin de l'agitation parisienne, elle recroise son amour de jeunesse. Ses souvenirs ressurgissent et ses certitudes vacillent...

▶**COMÉDIE DRAMATIQUE** - FRANCE - 2025 - 1H38

LA BASTIDE PARKING DE LA MAIRIE
MERCREDI 16 JUILLET 21H30

Tous les films présentés sont en version originale
sous-titrée pour les films non français sauf indication contraire.

à Cucuron **DU MERCREDI 9 AU MARDI 15 JUILLET**

	MER 9	JEU 10	VEN 11	SAM 12	DIM 13	LUN 14	MAR 15
13 JOURS, 13 NUITS 1H52	18:30	20:30	18:00	20:00		20:30	18:15
L'AVENTURA 1H40	20:45	18:15		17:45	20:15		20:30
DRAGONS 2H05	16:00 (VF)		20:15 (VF)		16:00 (VF)	16:00 (VF)	
AMÉLIE ET LA MÉTAPHYSIQUE DES TUBES 1H17		16:30		16:00	18:30		16:30
DOCTEUR FOLAMOUR 1H35						**18:30**	

à Cucuron **DU MERCREDI 16 AU MARDI 22 JUILLET**

	MER 16	JEU 17	VEN 18	SAM 19	DIM 20	LUN 21	MAR 22
13 JOURS, 13 NUITS 1H52	20:45		16:00	20:00		14:30	18:15
L'ACCIDENT DE PIANO 1H28	18:45	20:30		18:00		21:00	14:30
AU RYTHME DE VERA 1H56		18:00	20:00		20:00		20:30
LE GRUFFALO 45 MIN	16:00	17:00			16:45	17:00	
AMÉLIE ET LA MÉTAPHYSIQUE DES TUBES 1H17	17:00		18:15	16:15	15:00		16:30
LES RDV D'AGNÈS : BLACK PANTHERS / SALUT LES CUBAINS 30+31 MIN					**18:00**		
2046 2H09						**18:30**	

dans les villages du Sud Luberon **DU MERCREDI 9 JUILLET AU MARDI 5 AOÛT**

la tournée

SAINT MARTIN DE LA BRASQUE Cour de l'école	**EN FANFARE** 1H44	MERCREDI 9 JUILLET	21:30
ANSOUIS Cour de l'école	**FLOW** 1H25	VENDREDI 11 JUILLET	21:30
LA TOUR D'AIGUES Cour du Château	**LA VENUE DE L'AVENIR** 2H06	MARDI 15 JUILLET	21:30
LA BASTIDE DES JOURDANS Parking de la Mairie	**PARTIR UN JOUR** 1H38	MERCREDI 16 JUILLET	21:30
GRAMBOIS Place de l'Eglise	**UN PARFAIT INCONNU** 2H20	JEUDI 17 JUILLET	21:30
VILLELAURE Parc du château	**PARIS TEXAS** 2H28	VENDREDI 18 JUILLET	21:30
CABRIÈRES D'AIGUES Cour de l'école	**À BICYCLETTE !** 1H29	LUNDI 21 JUILLET	21:30
LA TOUR D'AIGUES Cour du Château	**DRAGONS** 2H05 (en VF)	MARDI 22 JUILLET	21:30
BEAUMONT DE PERTUIS Cour de l'école	**WHEN WE WERE KINGS** 1H29	JEUDI 24 JUILLET	21:30
MIRABEAU Place du Barry	**F1** 2H35 (en VF)	VENDREDI 25 JUILLET	21:30
LOURMARIN Villa Saint Louis	**CIGALON** 1H17	LUNDI 28 JUILLET	21:30
LA TOUR D'AIGUES Cour du Château	**JURASSIC WORLD : RENAISSANCE** 2H13 (en VF)	MARDI 29 JUILLET	21:30
VITROLLES EN LUBERON Cour de l'ancienne école	**MERLUSSE** 1H12	MERCREDI 30 JUILLET	21:30
LA MOTTE D'AIGUES Cour de l'école	**LE ROI ET L'OISEAU** 1H27	LUNDI 4 AOÛT	21:30
LA TOUR D'AIGUES Cour du Château	**SUPERMAN** 2H10 (en VF)	MARDI 5 AOÛT	21:30

Le Cigalon, un cinéma associatif à Cucuron - Salle Art & Essai
La Tournée, un cinéma itinérant dans les villages du sud Luberon
Basilic Diffusion, l'association qui gère l'ensemble.
Le Cigalon et sa Tournée sont des cinémas associatifs classés Art & Essai
70 Cours Pourrières 84160 Cucuron - Tél. 09 72 34 62 04 - contact@cinemalecigalon.fr
Devenez adhérents en téléchargeant le bulletin d'adhésion sur : www.cinemalecigalon.fr

TARIFS
- **Plein** > 8 € (6,50 € sur LA TOURNÉE) • **Réduit** > 4 € (- de 18 ans, Étudiants, Familles nombreuses, Demandeurs d'emploi, RSA) • **Adhérent** > 5,50 €
- **Carte d'adhérent** > 20 € (valable 1 an + 1,50 € de frais de gestion)
- **Carte abonné Le Cigalon** > 65 € (Carte de 10 places + 1,30 € de frais de gestion)
- **Carte abonné La Tournée** > 30 € (Carte de 5 places)

DU 9 AU 22 JUILLET

la tournée

DES SÉANCES DE CINÉMA EN PLEIN AIR TOUT L'ÉTÉ — ciné plein air

UN PARFAIT INCONNU

UN FILM DE JAMES MANGOLD
AVEC TIMOTHÉE CHALAMET, EDWARD NORTON, ELLE FANNING

New York, 1961. Un énigmatique jeune homme de 19 ans débarque du Minnesota avec sa guitare et son talent hors normes qui changeront à jamais le cours de la musique américaine. Durant son ascension fulgurante, il noue d'intimes relations avec des musiciens légendaires de Greenwich Village, avec en point d'orgue une performance révolutionnaire et controversée qui créera une onde de choc dans le monde entier...

▶ **BIOPIC** - ÉTATS-UNIS - 2024 - 2H20 - VO SOUS-TITRÉE

GRAMBOIS PLACE DE L'ÉGLISE
JEUDI 17 JUILLET 21H30

PARIS, TEXAS

UN FILM DE WIM WENDERS
AVEC HARRY DEAN STANTON, NASTASSJA KINSKI, HUNTER CARSON

Un homme réapparaît subitement après quatre années d'errance, période sur laquelle il ne donne aucune explication à son frère venu le retrouver. Ils partent pour Los Angeles récupérer le fils de l'ancien disparu, avec lequel celui-ci part au Texas à la recherche de Jane, la mère de l'enfant. Une quête vers l'inconnu, une découverte mutuelle réunit ces deux êtres au passé tourmenté.

▶ **DRAME** - FRANCE, ALLEMAGNE - 1984 - 2H28
VO SOUS-TITRÉE

VILLELAURE PARC DU CHÂTEAU
VENDREDI 18 JUILLET 21H30

À BICYCLETTE !

UN FILM DE MATHIAS MLEKUZ
AVEC MATHIAS MLEKUZ, PHILIPPE REBBOT, JOSEF MLEKUZ

De l'Atlantique à la mer Noire, Mathias embarque son meilleur ami Philippe dans un road trip à bicyclette. Ensemble ils vont refaire le voyage que Youri, son fils, avait entrepris avant de disparaitre tragiquement. Une épopée qu'ils traverseront avec tendresse, humour et émotion.

▶ **COMÉDIE DRAMATIQUE** - FRANCE - 2024 - 1H29

CABRIERES COUR DE L'ÉCOLE
LUNDI 21 JUILLET 21H30

DRAGONS

UN FILM DE DEAN DEBLOIS
AVEC MASON THAMES, GERARD BUTLER, NICO PARKER

Voir fiche au dos.

▶ **AVENTURE** - PAYS BAS - 2025 - 2H05
VERSION FRANÇAISE - À PARTIR DE 7 ANS
LA TOUR D'AIGUES COUR DU CHÂTEAU
MARDI 22 JUILLET 21H30
OUVERTURE DÈS 20H
AVEC STAND DE RESTAURATION ET VINS

Cigalon cinéma associatif

IL Y A UN CINÉMA POUR TOUS À CUCURON

PROGRAMME

DU MERCREDI 9 JUILLET AU MARDI 22 JUILLET 2025

ET JUSQU'AU MARDI 5 AOÛT POUR LA TOURNÉE

SALLE CLIMATISÉE

Cigalon cinéma associatif — Un cinéma et une tournée dans les villages — la tournée — Des événements pour vivre le cinéma autrement — ciné classique — ciné soupe — ciné rencontre — avant première — En été, 2 festivals en plein air — festival avant première — ciné plein air — Des événements pour les enfants — ciné criquet — ciné goûter — ciné atelier — atelier La fabrique des images